

温ちゃん通信

第3号

2017.7.28
発行

発行・編集 やまね 温子後援会 〒739-1805 安芸高田市高宮町原田 1378
Tel/Fax:0826-57-1875 携帯：090-1180-1136
mail address : akoyamane@gmail.com



ほたる祭りin川根 薬師の人力車



消防団操法大会



虫居谷(むしだに)のミツマタ

梅雨明け、

いかがお過ごしですか？

春の訪れとともに黄色い花をつけるミツマタ、名前の通りに枝が三つに分かれるミツマタの深緑が涼やかな虫居谷の6月。

空梅雨を心配していましたが、7月に入ってから、警報が出るほどの豪雨に見舞われました。被害に遭われた方々に、心よりお見舞い申し上げます。

油断ができない異常気象の中では、自主防災、減災に向けた一人一人の行動と、いざという時の地域の動きが求められています。

そう、いざという時は、地域の安全・安心の要となる消防団、心強いです。

消防団員の皆さんの訓練の成果の一端を、6月18日に行われた消防操法大会で拝見しました。

災害時の抛り所ですが、団員の皆様が二次災害に遭うことのないよう安全確保での活動を願うところです。

さて、6月定例会が、6月9日～6月27日までの会期で開催されました。

この6月定例会から一般質問の要点のご報告と高校生との意見交換会を掲載させていただきます。

「温ちゃん通信第3号」

に寄せて

支える会

開かれた市政・生活者視点の政策提言を訴えて、昨年11月の市議選に当選された山根議員は、現在市議18人中一人孤軍奮闘されています。

私も9年前の選挙で温ちゃんと出会い、その勇気ある行動に感銘し現在に至っています。

市民の皆さん、勇気と温かみのある温ちゃんに、エールを送っていただき、シツカリと支えて下さい。

山根さん、苦しくても「ひるまず」「まよわず」「ためらわず」市政に取り組んで下さい。そして周りに少しでも理解を得ながら、これからも元気で健康に気を付けて頑張ってください。

ご活躍を期待しています。
多くの市民も応援しています。



温ちゃんの一般質問

～危険な交差点と公共交通の利便性～

交差点の安全確保に向けて

Q J A 吉田総合病院前から国道54号線への出入り口の不規則な交差点の危険性についての把握は？



A 注意が必要な箇所、過去5年間で1件の事故、必要なことは関係機関と協議して対応。

具体的には、三次河川国道事務所により歩道のカラー舗装、吉田総合病院により注意看板の設置、学校では交通安全指導。

平成28年度の人身事故件数104件のうち、高齢者の事故件数は52件で、その比率は50%。

家族や地域でも、交通安全への意識啓発で、事故を、そしてヒヤリハットをなくしましょう。交通安全を祈ります。

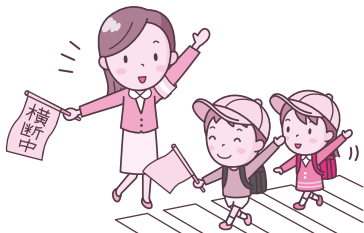

公共交通と高校生の通学の利便性について

Q 公共交通としてのお太助バスを利用する高校生の学校生活では、クラブなど定期的なものや試験などの不定期なことなどさまざま。公共交通としてお太助バス・ワゴンの路線しかない地域では、このような場合への対応は？

A 県の課題。

吉田高校へは、広域路線バスまたはお太助バスを約20人の生徒が利用しています。

市内に高校があることは、教育費の負担や就職にも関連し、住みやすさ・学びやすさという観点からも定住に向けた大きな要素となります。必要などころには、一歩踏み込んだ施策の展開が必要です。

小・中学校の統合を見据えて、利用者の利便性を高める公共交通を目指して欲しいものです。

高校生との意見交換会

市内2校の高校生と市議会との意見交換会を、向原高校（6月28日）と吉田高校（7月19日）に開催。

私がお話をした班では、議会や議員について、さらに市の総合計画を基にした課題などについて意見交換をしました。

高齢化社会の現状をしっかりと認識した上で、

- これからの高齢者世帯への支援
- 医療機関の偏りと、救命処置の必要性
- 在宅での介護支援や看護師不足の現状、小児科医療の充実に向けて

など、現在の市が抱える課題についてや進路について話すことができました。

また、高校への通学については、ダイヤの少なさ、運賃の高さやカードが使えない不便さなどの問題が挙げられ、県の課題としたまままでよいのか？と改めて感じます。

これから社会に出ていく若者たち、人口減少社会は、人手不足をロボット化で補うなど、変容していくことでしょう。

地域文化と資源を守ってきた故郷の魅力、そして一人一人の存在を大切に育む地域の力が、若者たちに自分らしく生きる場と、生きる力となることを信じます。

温ちゃんの一般質問 ~ トイレとまちづくり ~

公共施設のトイレ

Q 市民文化施設等のトイレの洋式化は？

A 7施設管理しており、便器163器、洋式化率68%。

市長になった時、全市洋式化を言ったが、和式と言われた。市民はわがまま。今後は、洋式化と考えている。

平成8年までは、和式：洋式は2：1、15年頃に1：1、19年頃に逆転して1：2、近年は平成25年建築の向原町「みらい」のように全洋式化されてきています。

洋式化率の68%は、近年の全洋式化を加えての数値。

利用者の高齢化、また家庭での洋式化、さらに便器も環境に配慮した節水を目指したエコトイレ化も進んでいます。

それぞれの施設における洋式化率が68%を目指して欲しいです。

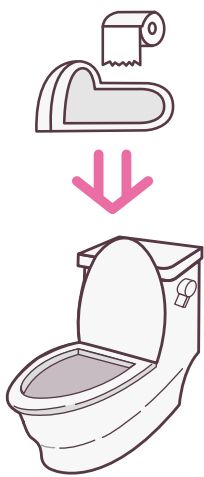

JR駅のトイレの現状は？

Q JR芸備線の市内3つの駅のうち、甲立駅、吉田口駅は指定管理にて、吉田口駅では全洋式化もされている。しかし、向原駅は、市が清掃を委託しているが、駅1階の洋式トイレは、障害者用のみであり、そのトイレは外から真正面に見え、入り口から入ってただ一枚のドアは、アコーディオン式。この状況をどう考えるのか？

A この課題は、合併時JRから引き継いだ時からの課題。

その後の質問に、これから整備する「道の駅」は伊勢丹より良いトイレを目指すと言った後に、向原駅のトイレについては、将来的な課題との答え。

現在の課題として、対応を考えていただきたいものです。

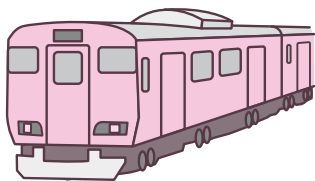

JRの駅もまた昔から、人々が行き交う交流の拠点、観光の玄関口として、人々を運んできました。芸備線は100周年を2015年に迎えたところです。

人が行き交うところ、集まるころには、トイレはつきもの。

トイレからまちづくりを考える自治体もあります。

向原駅は、1日にのべ700人近くの人々が利用されているそうです。その中には、通学の高校生約50人や通勤の方など、毎日乗降される方々がいらつしゃいます。この方々や観光に訪れる方々に、気持ちよく利用していただけるトイレが早く整備されることを期待します。



向原駅の障害者用トイレ

農地法第3条 下限面積が、10アールに変更となりました

(平成29年6月)

平成28年12月に一般質問で変更の必要性を挙げた農地法第3条の農地の貸借・売買にかかる下限面積。

安芸高田市の下限面積は、30〜50アールとバラバラで、近隣の三次市・庄原市はすでに10アールとされています。

この度、本市も10アールまで引き下げました。

この変更による効果は、新規就農の促進と耕作放棄地の発生と防止を図るため。

そして、空き家とセットの農地取得は継続協議とありましたが、自然の豊かさを求めて定住される方、農業をしたい方に向けて、近隣市町並みに緩和されたことによる田舎暮らしへの歩みが加速されることを願います。



建設業協会創立60周年記念式典にて「獅子舞」



一心祭りにて(2017.7.15)



あしがき

温子議員の一日の平均睡眠時間は約5時間。大好きな映画鑑賞で夜更かしすることもありますが、いろんなことに没頭するタイプです。

ギリギリまでベストの答えを求めて、信念を貫きたい性分なので、対人的には、しばしば衝突することもあると思いますが、本人の熱い想いを察していただき、今後ともご支援ご鞭撻をよろしくお願いたします。

追伸：笑うすまいる市田舎ユウコ。



やまね温子の議員活動7月～8月報告と予定

※赤字は、政務活動費を使つての活動です

月日	内 容
7/2	消防団高宮方面隊分団査閲
4～5	財政分析ステップアップ講座研修
6	三江線沿線関係議員会議
11	議会改革特別委員会
13～14	総務企画常任委員会視察研修
15	市少年健全育成野球大会 建設業協会60周年
16	毛利公墓前祭
19	高校生との意見交換会(吉田高校) 全国大会出場選手壮行会
20	全員協議会
21	議会広報特別委員会
22～24	自治体学校
26	適正処理推進大会
28	広島県女性議員クラブ総会
30	高校生の神楽甲子園ひろしま安芸高田
8/1	総務企画常任委員会地域懇談会 甲田町
3	議会広報特別委員会 総務企画常任委員会地域懇談会 向原町
5	平和の灯の集い 来原
6	市民との意見交換会
8	議会広報正副最終確認
16～18	エクセルで学ぶ財政分析講座研修